

Online-Seminare am 13.06 und 25.07.2023

# Klimaanpassung in sozialen Einrichtungen (AnpaSo)

---

*Antragstellung in AnpaSo*

- Zukunft – Umwelt – Gesellschaft (ZUG) gGmbH ist Dienstleisterin des Bundes bei der Umsetzung von
  - Förderprogrammen
  - Projekten
  - Kompetenzzentren
  - Wissensplattformen
- in den Bereichen Umweltschutz, Naturschutz und Klima
- Für die Förderrichtlinie AnpaSo ist die ZUG im Auftrag des Bundesministeriums für Umwelt, Naturschutz, nukleare Sicherheit und Verbraucherschutz (BMUV) aktiv
- ZUG ist zuständig u. a. für Beratung von Antragsstellenden, fachliche und administrative Begleitung und Umsetzung, Prüfung der Anträge und Ergebnisse

**1**  **Die neue Förderrichtlinie 2023**

**2**  **Vom Bedarf zum Projekt**

**3**  **Oft gestellt Fragen**

**4**  **Antragstellung**

**5**  **Weitere Informationen & Kontakt**

**6**  **Linksammlung**

---

# 1. Die neue Förderrichtlinie 2023

## 1. Die neue Förderrichtlinie 2023

### 2023: Neuausrichtung und Weiterentwicklung der Förderrichtlinie „Klimaanpassung in sozialen Einrichtungen“ (AnpaSo)

Anreize zur Transformation des sozialen Dienstleistungssektors

#### Projekte

- mit Modellcharakter
  - integrierter und systematischer Ansatz (→ Klimaanpassungskonzept)
  - Schwerpunkt: „naturbasierte Maßnahmen“
  - überregionale Wirkung über ein breit aufgestelltes Netzwerk
- Lage in klimatischen Hotspots

# 1. Die neue Förderrichtlinie 2023

## 2023: Neuausrichtung und Weiterentwicklung der Förderrichtlinie „Klimaanpassung in sozialen Einrichtungen“ (AnpaSo)

Anreize zur Transformation des sozialen Dienstleistungssektors

### Projekte

- mit Modellcharakter
  - integrierter und systematischer Ansatz (→ Klimaanpassungskonzept)
  - Schwerpunkt: „naturbasierte Maßnahmen“
  - überregionale Wirkung über ein breit aufgestelltes Netzwerk
- Lage in klimatischen Hotspots

mind. 70 %

**AnpaSo richtet sich an soziale Einrichtungen, deren vulnerable Zielgruppen besonders von der Klimakrise betroffen sind.**

- Seniorinnen und Senioren
- pflegebedürftige Menschen
- Menschen mit Behinderungen
- psychisch beeinträchtigte Personen
- stationäre Patientinnen und Patienten
- wohnungslose Menschen
- Geflüchtete Menschen
- Kinder u. Jugendliche
- aufgrund ihres sozialen Status benachteiligte Gruppen

## **Klimaanpassung**

Umsetzung von Maßnahmen zur Anpassung an die Folgen der Klimakrise.

- Mensch, Gesellschaft, Umwelt, Wirtschaft und Infrastruktur vor Ort schützen und Schäden vermeiden
- Resilienz (also die Widerstandsfähigkeit) erhöhen

In AnpaSo werden **ausschließlich Maßnahmen zur Klimaanpassung** gefördert, um soziale Einrichtungen auf die Folgen der Klimakrise vorzubereiten und sie daran anzupassen.

## **Klimaschutz**

Umsetzung von Maßnahmen zur Reduktion der durch den Menschen verursachten Treibhausgase.

- Voranschreiten der Klimakrise verlangsamen
- Auswirkungen auf Mensch, Gesellschaft, Umwelt, Wirtschaft und Infrastruktur begrenzen
- Förderung z. B. im Rahmen der Nationalen Klimaschutzinitiative

## **AnpaSo**

Anpassungsmaßnahmen mit **Synergien zum (natürlichen) Klimaschutz** werden jedoch ausdrücklich begrüßt.

---

## 2. Vom Bedarf zum Projekt

## 2. Vom Bedarf zum Projekt

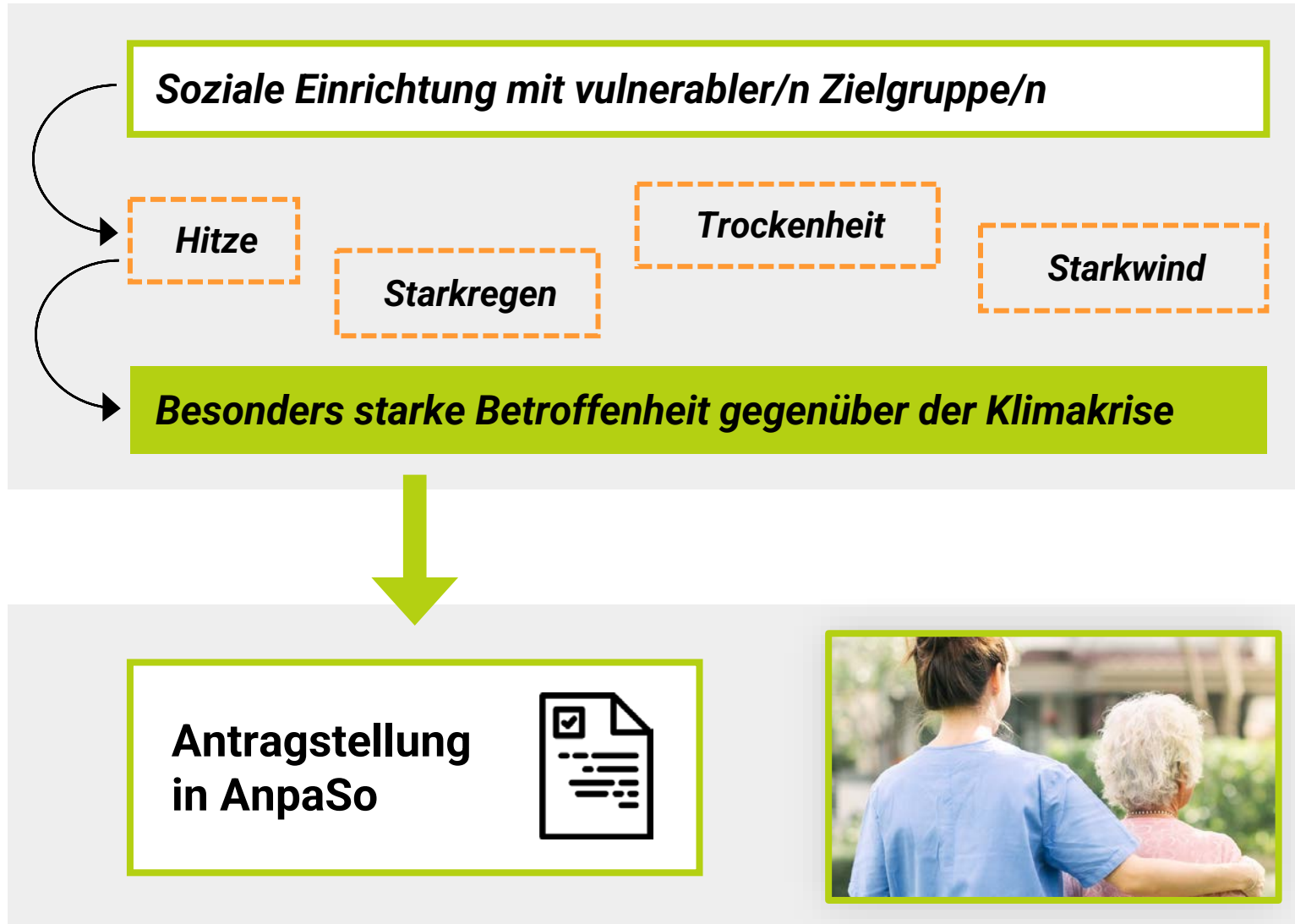

## 2. Vom Bedarf zum Projekt

***Erstellung von Konzepten zur nachhaltigen  
Anpassung an die Klimakrise***

**Förderschwerpunkt  
1**

***Umsetzung von vorbildhaften Maßnahmen zur Anpassung  
an die Klimakrise auf Grundlage von Konzepten***

**Förderschwerpunkt  
2**

***Übergeordnete Unterstützung durch  
„Beauftragte für Klimaanpassung in der Sozialwirtschaft“***

**Förderschwerpunkt  
3**

**Förderrichtlinie AnpaSo**

## 2. Vom Bedarf zum Projekt

### *Erstellung von Konzepten zur nachhaltigen Anpassung an die Klimakrise*

Förderschwerpunkt

1

#### **Pflichtbestandteile des Konzepts:**

- ✓ Bestandsaufnahme und Betroffenheitsanalyse
- ✓ Klimaanpassungsplan mit individuellem Maßnahmenpaket
- ✓ Nachhaltigkeitsprüfung
- ✓ Planung der Umsetzung
- ✓ Kostenplan

#### **Förderrichtlinie AnpaSo**

## 2. Vom Bedarf zum Projekt

### *Umsetzung von vorbildhaften Maßnahmen zur Anpassung an die Klimakrise auf Grundlage von Konzepten*

Förderschwerpunkt  
2

#### **Zielvorgaben**

- ✓ Fokus auf naturbasierten Lösungen
- ✓ Kombination aus naturbasierten Lösungen und grauen Maßnahmen ist möglich
- ✓ bei geplanter Umsetzung von Maßnahmenpaketen: Adressierung möglichst mehrerer Klimarisiken

#### **Förderrichtlinie AnpaSo**

## 2. Vom Bedarf zum Projekt

### **Umsetzung von vorbildhaften Maßnahmen zur Anpassung an die Klimakrise auf Grundlage von Konzepten**

**Förderschwerpunkt  
2**

#### **FSP 2.1**

Umsetzung von Klimaanpassungsmaßnahmen auf Grundlage von Konzepten, die den Anforderungen des FSP 1 entsprechen.

#### **FSP 2.2**

Umsetzung als Fortführungsmaßnahmen auf Grundlage einer Förderung im Rahmen des FSP 1 „Beratung und Erstellung von Konzepten zur Anpassung an den Klimawandel“ der Förderrichtlinie 2020.

*Gemeint sind hier immer Klimaanpassungskonzepte auf Ebene der Einrichtung (also nicht z. B. kommunale Klimaanpassungskonzepte)*

### **Förderrichtlinie AnpaSo**

## 2. Vom Bedarf zum Projekt

### **Übergeordnete Unterstützung durch „Beauftragte für Klimaanpassung in der Sozialwirtschaft“**

*Befristete Personalstelle auf übergeordneter Ebene freier Trägerschaften, um Klimaanpassungsprozesse innerhalb ihrer Strukturen anzustoßen und umzusetzen.*

Förderschwerpunkt

3

#### **Zielvorgaben**

- ✓ Steuerung, Moderation und Koordination von Klimaanpassungsprozessen auf übergeordneter Ebene
- ✓ Wissensvermittlung, Bewusstseinsbildung, Netzwerkarbeit und konkrete Unterstützung für untergeordnete Organisationen und Einrichtungen

#### **Förderrichtlinie AnpaSo**

### Förderquoten

**öffentlich-rechtlich organisierte** soziale Einrichtungen bzw. deren Trägerschaften

bis zu **80 %**

- **finanzschwache** Kommunen
- nachweislich **gemeinnützige** Einrichtungen bzw. deren Trägerschaften

bis zu **90 %**

### Höhe der Zuwendung & Dauer des Bewilligungszeitraums

**Förderschwerpunkt 1** *Klimaanpassungskonzepte*

maximal **70.000,00 €**

in der Regel **12 Monate**

**Förderschwerpunkt 2** *Umsetzung von Maßnahmen*

maximal **500.000,00 €**

in der Regel **18 Monate**

**Förderschwerpunkt 3** *Beauftragte für Klimaanpassung*

maximal **175.000,00 €**

maximal **24 Monate**

### Antragsberechtigung

**Private gemeinnützige oder öffentlich-rechtliche soziale Einrichtung bzw. deren Trägerschaften**

Private gemeinnützige Träger:  
z. B. Vereine, Verbände,  
Stiftungen, Unternehmen des  
Privatrechts

Öffentlich-rechtlich Träger:  
z. B. kommunale oder  
kirchliche Träger

*Öffentlich-rechtlich organisierte Trägerschaften sind in FSP 3 nicht antragsberechtigt*

### Fördervoraussetzungen

**Rechtliche Selbstständigkeit**

**Ausreichend Eigenmittel**

**Vorhaben noch nicht begonnen**

---

## 3. Oft gestellte Fragen

### 3. Oft gestellte Fragen

**Welche Auswahlkriterien für Förderanträge gibt es?**

### 3. Oft gestellte Fragen

## Kriterien

für das Auswahlverfahren

*Beispielanträge auf AnpaSo-Website beachten!*

Größe und Struktur des **Netzwerks** des Antragstellenden

Geografische Lage des Vorhabens bevorzugt in **klimatischen Hotspots\***

alle FSP

Umfang der adressierten **Klimarisiken** (Starkregen, Hitze etc.)

FSP 1 & 2

Umfang der Synergien zur **Deutschen Nachhaltigkeitsstrategie**

Prozentualer Anteil der „**naturbasierten Lösungen**“ am Gesamtvorhaben

FSP 2

Trägerschaft auf **übergeordneter Ebene** (z. B. auf Bundes- oder Landesebene eines Wohlfahrtsverbandes)

FSP 3

\*vgl. Klimawirkungs- und Risikoanalyse für Deutschland 2021 - KWRA 2021

### 3. Oft gestellte Fragen

**Was ist ein (einrichtungsspezifisches)  
Klimaanpassungskonzept?**

### 3. Oft gestellte Fragen

**„Ein Klimaanpassungskonzept ist eine konzeptionelle, strukturierte Ausarbeitung zu Maßnahmen, die ergriffen werden können, um den Auswirkungen der Klimakrise entgegenzuwirken.“**

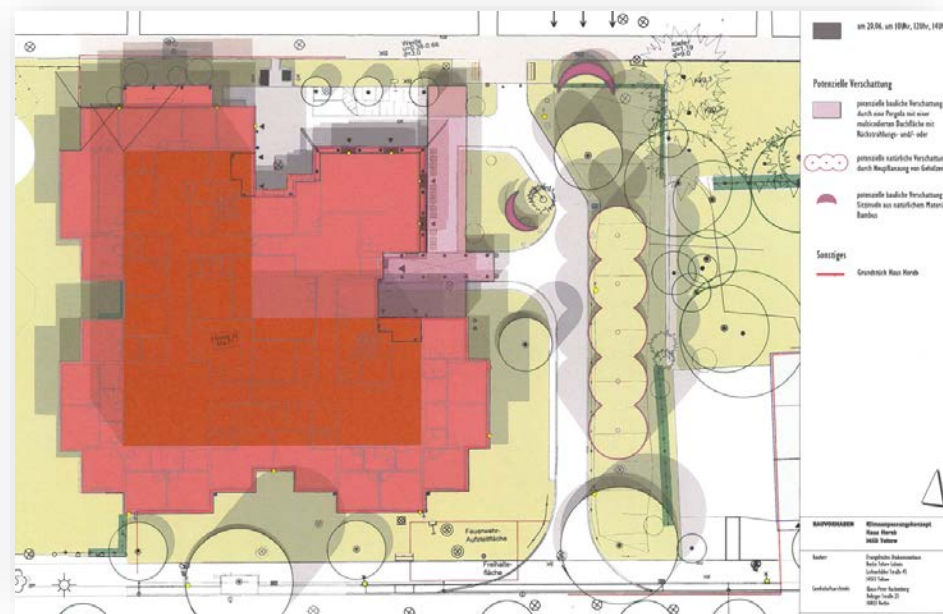

Ausschnitt aus einem Klimaanpassungskonzept (©Landschaftsarchitekt Klaus-Peter Hackenberg)

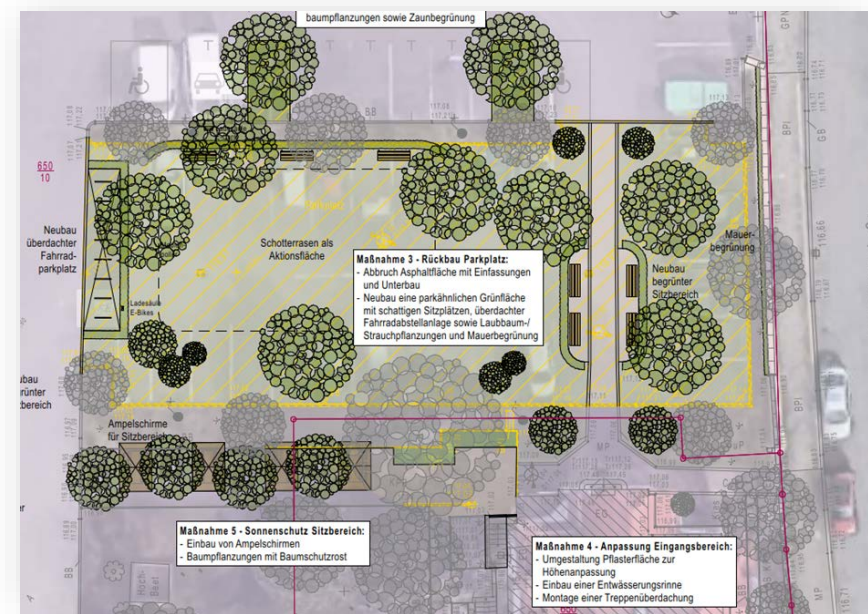

Ausschnitt aus dem Maßnahmenplan (© Hoffmann und Hoffman GmbH)

## 3. Oft gestellte Fragen

### **Inhalt**

1. **Anlass und Vorbemerkung**
2. **Zusammenfassung**
3. **Grundlagen Klimaanpassung**
4. **Bestandsanalyse**
  - 4.1 Lage der Einrichtung
  - 4.2 Klimafaktoren
  - 4.3 Auswertung Fragebögen
  - 4.4 Ergebnisse Bestandsanalyse
5. **Klimaanpassungsplan – Maßnahmen**
  - 5.1 Beispiele/Referenzen
  - 5.2 Maßnahmenkatalog
  - 5.3 Priorisierung Maßnahmen
  - 5.4 Abschließende Nachhaltigkeitsprüfung
  - 5.5 Detaillierte Kostenaufstellung
6. **Anlagen**
7. **Pläne**
  - 7.1 Klimatische Ausgangslage
  - 7.2 Schattenanalyse
  - 7.3 Maßnahmen

### **Quellen**

Neu in Förderrichtlinie 2023:  
**Abschließende  
Nachhaltigkeitsprüfung**

### 3. Oft gestellte Fragen

## Wer erstellt solche Konzepte?

- Landschafts- oder sonstige Architekturbüros
- Ingenieur\*innen- oder andere Planungsbüros
- Umweltberatungen mit geeigneter Qualifikation
- Kontakte können auch über Praxisbeispiele gefunden werden (s. Linkliste am Ende der Präsentation)

### 3. Oft gestellte Fragen

## Was sind naturbasierte Lösungen/Maßnahmen?

naturnahe Verdunstungsflächen

Wildwiesen

naturnah gestaltete Gärten

(Teil-)entsiegelung

Bepflanzung von Außenflächen

Gründächer

naturnah gestaltete Regenwasserrückhalte-/  
Regenwasserauffangbecken

Fassadenbegrünung

Wildgärten

...

### 3. Oft gestellte Fragen

**„Maßnahmen, die natürliche und naturnahe Ökosysteme stärken, einen Mehrwert für die Biodiversität haben und gleichzeitig zu einer Resilienzsteigerung beitragen.“**

Begrünung von Dachflächen bei Pflegeeinrichtung in Berlin

Teichbau als Verdunstungsfläche mit Bepflanzung in Hannover

- naturnahe Verdunstungsflächen
- Wildwiesen
- naturnah gestaltete Gärten
- (Teil-)entsiegelung
- Gründächer
- Bepflanzung von Außenflächen
- naturnah gestaltete Regenwasserrückhalte-/ Regenwasserauffangbecken
- Fassadenbegrünung
- Wildgärten
- ...

Icon: istock/goodvector, Bild links: Diakonie Tagespflege Spandau gGmbH, Bild rechts: Klasse idee gGmbH

### 3. Oft gestellte Fragen

**„Maßnahmen, die natürliche und naturnahe Ökosysteme stärken,  
einen Mehrwert für die Biodiversität haben und gleichzeitig zu einer Resilienzsteigerung beitragen.“**

Baumpflanzungen und Gründach in Erlangen

naturnahe Verdunstungsflächen

Wildwiesen

naturnah gestaltete Gärten

(Teil-)entsiegelung

Gründächer

Bepflanzung von Außenflächen

naturnah gestaltete Regenwasserrückhalte-/  
Regenwasserauffangbecken

Fassadenbegrünung

Wildgärten

...

### 3. Oft gestellte Fragen

---

**Wo finde ich weitere Projektbeispiele**

## 3. Oft gestellte Fragen

Countdown zur Woche der Klimaanpassung 61 Tage 15 Std 39 Min 47 Sek

**Zentrum  
KlimaAnpassung**  
beraten • vernetzen • gestalten

Presse Mediathek Über uns Kontakt Suche Login

[Beratung & Fortbildung](#) [Vernetzung & Veranstaltungen](#) [Wissen Klimaanpassung](#)

Startseite → [Wissen Klimaanpassung](#)

### Praxisbeispiele

Wie und wo wird Klimaanpassung auf lokaler Ebene, in Kommunen und sozialen Einrichtungen bereits umgesetzt? Was wird gemacht, welche Konzepte wurden entwickelt und wie werden sie umgesetzt?

[Filter schliessen](#) [Filter zurücksetzen](#)

Bundesland Themenfeld Projektart

- Alle - - Alle - Konzept und Management

**MUTABOR - Mikroskalige Untersuchung und Aktivierung der technischen und planerischen Anpassungsmaßnahmen**

**Beratung und Konzepte zur Klimaanpassung für Kitas in Bonn**

### 3. Oft gestellte Fragen

**Tatenbank**

Liebe Nutzerinnen und Nutzer, um die Tatenbank nutzerfreundlicher zu gestalten, haben wir einige Aktualisierungen geplant, die bald verfügbar sein werden. Durch diese schrittweisen Aktualisierungen wird das Erfassungsformular erneuert und die Oberfläche der Tatenbank ein neues Erscheinungsbild bekommen. Ihnen stehen in der Zwischenzeit alle Funktionen weiterhin zur Verfügung.

Vielseitig, anregend und offen: In der KomPass-Tatenbank finden Sie zahlreiche Maßnahmen zur Anpassung an die Folgen des Klimawandels in Deutschland. Mit Such- und Filtermöglichkeiten können Sie gezielt nach Beispielen guter Anpassungspraxis und so Anregungen für die eigene Arbeit finden. Wenn Sie selbst Maßnahmen umgesetzt haben, können Sie diese in die [Tatenbank eintragen](#) und damit zum guten Beispiel für andere werden.

Die Tatenbank enthält vor allem lokale und regionale Praxisprojekte und Einzelmaßnahmen in Deutschland. Um als gutes Beispiel aufgenommen zu werden, müssen die Projekte und Maßnahmen die „[Kriterien guter Praxis der Anpassung](#)“ erfüllen. Forschungsprojekte sind nicht Teil der Tatenbank. Diese sind im Werkzeug „[Projekte und Studien](#)“ gebündelt. Weitere Erläuterungen zur Tatenbank finden Sie in unseren „[FAQs](#)“.

Sie möchten Ihre Maßnahme oder Ihr Praxisprojekt in der Tatenbank präsentieren? Bitte nutzen Sie hierfür unser [Formular](#).

Below the text, there is a section titled 'Werkzeuge der Anpassung' with icons for 'Klimalotse', 'Tatenbank', and 'Projekte und Studien'. At the bottom, there are buttons for 'Klimalotse', 'Tatenbank', and 'Projekte und Studien'.

On the left side of the screenshot, there is a sidebar with the 'Zentrum KlimaAnpassung' logo and a search filter for 'Bundesland' set to '- Alle -'. There is also a 'Filter schließen' button.

MUTABOR - Mikroskalige Untersuchung und Aktivierung der technischen und planerischen Anpassungskapazität  
Beratung und Konzepte zur Klimaanpassung für Kitas in Bonn

### 3. Oft gestellte Fragen

Alle Links und weitere Informationsquellen auch auf der letzten Folie

---

## 4. Antragstellung

## 4. Antragstellung

# Antragsprozess

Förderfenster  
**15.05.2023 bis 15.08.2023**

**Antrag einreichen**

**Antrag prüfen**

**[Nachforderungen]**

**Förder-  
entscheidung**

## 4. Antragstellung

Förderfenster  
15.05.2023 bis 15.08.2023

Antrag einreichen

### Video-Tutorial zur Antragstellung

In einem Video erfahren Interessent\*innen, wie die Antragstellung für die AnpaSo-Förderung im Portal easy-Online funktioniert.

Direktlink  
zum Video

## 4. Antragstellung

### Antragsunterlagen

Alle Details in den **Merkblättern** zu den einzelnen Förderschwerpunkten auf der AnpaSo-Website.

#### Pflichtunterlagen

Vorhabenbeschreibung (VHB)

Elektronischer Förderantrag  
(Antrag auf Ausgabenbasis = AZA-Antrag)

Ausgabenschätzung

FSP 2: Klimaanpassungskonzept

#### Weitere Unterlagen

Nachweis Zeichnungsberechtigung  
(z. B. Handelsregisterauszug, Vollmacht)

Schriftl. Bestätigung Eigenmittel

Je nach Rechtspersönlichkeit und Förderschwerpunkt: weitere Unterlagen

## 4. Antragstellung

# Antragsunterlagen

## Pflichtunterlagen

### Vorhabenbeschreibung (VHB)

Elektronischer Förderantrag  
(Antrag auf Ausgabenbasis  
= AZA-Antrag)

Ausgabenschätzung

Förderrichtlinie „Klimaanpassung in sozialen Einrichtungen“ - Förderschwerpunkt 1: Erstellung von Konzepten zur nachhaltigen Anpassung an die Klimakrise F1\_10

### A | Basisdaten

#### Allgemein

1 Online-Kennung	123456789		
2 Titel	AnpaSo - FSP 1: Erstellung eines Klimaanpassungskonzeptes für die Kita Regenbogenland in Musterstadt		
3 Geplanter Projektstart	01.03.2024	Dauer (Monate)	8
		Projektende	31.10.2024
4 Anpassungskonzept	Der/die Antragstellende hat bisher kein Anpassungskonzept für die betroffene Einrichtung erstellt, das den Vorgaben der Förderrichtlinie „Klimaanpassung in sozialen Einrichtungen“ entspricht.		<input checked="" type="checkbox"/>

#### Informationen zum/zur Antragstellenden

Die Förderung richtet sich vor allem an Antragstellende, die in der Lage sind, die geförderten Klimaanpassungskonzepte durch interne Strukturen sichtbar zu machen, um für die Herausforderungen der Klimaanpassung im Allgemeinen sowie für die umzusetzenden Maßnahmen im Speziellen zu sensibilisieren und zur Nachahmung anzuregen.

5 Name der/des Antragstellenden	Musterstadt
6 Rechtspersönlichkeit	Körperschaften/ Anstalten öffentlichen Rechts
7 Zugehörigkeit zu einem Wohlfahrtsverband	Keine Zugehörigkeit
8 Interne Strukturen: Gesamtzahl der sozialen Einrichtungen der/des Antragstellenden	20
9 Geographische Ausbreitung der Einrichtungen der/des Antragstellenden	Kommunal

#### Informationen zu der betroffenen Einrichtung

Förderungen sollen vor allem für Einrichtung in den Regionen, die von besonders vielen klimatischen Extremen betroffen sind, umgesetzt werden (vgl. Klimatische Hotspots nach Klimawirkungs- und Risikoanalyse 2021 für Deutschland, Kurzfassung, S. 112, Abb. 9, Darstellung 2031-2060 Absolut)

[Link KWBA](#)

10 Name der Einrichtung	Kita Regenbogenland		
11 Art der Einrichtung	Kindergärten und Kindertagesstätten		
12 Straße	Hauptstraße	Hausnummer	1
13 Stadt	Musterstadt	Postleitzahl	01234
14 Bundesland	Sachsen		

## 4. Antragstellung

# Antragsunterlagen

## Pflichtunterlagen

Vorhabenbeschreibung (VHB)

## Elektronischer Förderantrag

(Antrag auf Ausgabenbasis  
= AZA-Antrag)

Ausgabenschätzung

### Antrag auf Gewährung einer Bundeszuwendung auf Ausgabenbasis (AZA)

An das Bundesministerium Umwelt, Naturschutz, nukleare Sicherheit und Verbraucherschutz

zur Fördermaßnahme: **Klimaanpassung in sozialen Einrichtungen**

im Förderbereich: **Anpassungsmaßnahmen in sozial. Einrichtungen**

Mustergemeinde, Bahnhofstraße 17, Eberswalde

**Zukunft - Umwelt - Gesellschaft (ZUG)  
gGmbH**

**Stresemannstr. 69-71  
10963 Berlin**

Online-Kennung: 100630282

Akronym: ---

Antrags-Art: **Erstzuwendung**

FKZ

Kennwort

*Eingerahmte Felder bitte freilassen*

#### Liste der beigefügten Antragsunterlagen:

- Beteiligte Institutionen (Antragsteller(in)/Ausführende Stelle/evtl. Zusammenarbeit mit Dritten)
- Angaben zu den Ansprechpersonen
- Angaben und Erläuterungen zum Finanzierungsplan
- Vorhabenbeschreibung (Kurzfassung der Vorhabenbeschreibung/evtl. Angaben zur Ergebnisverwertung)
- Erklärungen des/der Antragsteller(s)(in) (Unterlagen zum Antrag)

46459 Rees, 18.11.2020

Ort und Datum

Rechtsverbindliche Unterschrift(en) Bevollmächtigte(r)  
(Techn. Angestellter Sven Koblitze)

## 4. Antragstellung

# Antragsunterlagen

## Pflichtunterlagen

Vorhabenbeschreibung (VHB)

Förderantrag

Elektronischer Antrag auf Ausgabenbasis  
= AZA-Antrag

Ausgabenschätzung

### 300 Bauwerk-Baukonstruktionen

<b>310 Baugrube</b>			
311 Baugrubenherstellung			
312 Baugrubenumschließung			
313 Wasserhaltung			
319 Baugrube, sonstiges			
<b>320 Gründung</b>			
321 Baugrundverbesserung			
322 Flachgründung			
323 Tiefgründung			
324 Unterböden und Bodenplatten			
325 Bodenbeläge s. Deckenbeläge			
326 Bauwerksabdichtung			
Sockelabdichtung Fenstertüren	26,20 m	63,00 €	1.650,00 €
327 Grundleitung und Drainage			
329 Gründung, sonstiges			
<b>330 Aussenwände</b>			
331 Tragende Aussenwände			
332 Nichttragende Aussenwände			
333 Aussenstützen			
334 Aussentüren, Aussenfenster			
Aussenfenster Uw 0,9 W/m2k	175,00 m2	651,00 €	113.925,00 €
Zulage Sonnenschutzverglasung	0,00 m2	165,00 €	0,00 €
335 Aussenwandbekleidung aussen			
Leibungsüberarbeitung, Fensterbank aussen	312,00 m	61,10 €	19.063,20 €
Fassadenanstrich	305,00 m2	23,00 €	7.015,00 €
336 Aussenwandbekleidung innen			
Leibungsbekleidung innen	312,00 m	42,00 €	13.104,00 €
337 Elementierte Aussenwände			
338 Sonnenschutz			
Jalousie neu motorisch	81,00 m2	274,93 €	22.269,33 €
Jalousie Bestand De- und Wiedermontage, Dämmung	90,00 m2	135,00 €	12.150,00 €
339 Aussenwände sonstiges			
<b>340 Innenwände</b>			
341 tragende Innenwände			
342 nichttragende Innenwände			
343 Innenstützen			
344 Innentüren und -fenster			
345 Innenwandbekleidung			
346 Elementierte Innenwände			
349 Innenwände, sonstiges			

# 4. Antragstellung

## Antragsunterlagen

### Anpassung an die Klimakrise D | Ressourcenplan

**Pflichtunterlagen**

- Vorhabenbeschreibung (VHB)
- Förderantrag  
Elektronischer Antrag auf Ausgabenbasis  
= AZA-Antrag
- Ausgabenschätzung

Übertrag in VHB

Förderrichtlinie „Klimaanpassung in sozialen Einrichtungen“ - Förderschwerpunkt 1: Erstellung von Konzepten zur nachhaltigen Anpassung an die Klimakrise

**D | Ressourcenplan**

Weitere Ausgaben für die begleitende Öffentlichkeitsarbeit und Vernetzung

Bitte nennen Sie im Folgenden alle weiteren erforderlichen Ausgabenpositionen (z.B. Nebenkosten zur Konzepterstellung, Auftragsvergaben für die Öffentlichkeitsarbeit und Beteiligung der Zielgruppe, Sachausgaben für kartographische Darstellungen, Reiseausgaben o.ä.), beschreiben Sie diese stichpunktartig, ordnen Sie sie einer der vordefinierten Ausgabenpositionen zu und erläutern Sie kurz aber nachvollziehbar, wie Sie die Ausgaben im Detail ermittelt haben (ggf. unter Bezugnahme auf weitere Anlagen).

Nr	Titel	Kurzbeschreibung	Ausgabenposition	geplante Ausgaben	Erläuterung der Berechnungsgrundlage
1	Kita-Netzwerktreffen im Landkreis	Das geförderte Anpassungskonzept soll beim interkommunalen Vernetzungstreffen vorgestellt werden	Dienstreisen	18 €	60 km für hin- und Rückfahrt x 0,30 € je km
2	Stakeholder-Workshop (für Arbeitspaket 2)	Externe Moderation eines Workshops zur Beteiligung der Akteure und Aufbereitung der Ergebnisse	Auftragsvergabe	850 €	6 Stunden à 100 € zzgl. 250 Euro für Vor- und Nachbereitung
3	Druck von Flyern und Plakaten	Infomaterial für "Tag der Klimaanpassung" und Vernetzungstreffen landkreisweites Kita-Netzwerk	Auftragsvergabe	500 €	Internetrecherche: Gestaltung 420 € und Druck 80 €
4					
5					
6					
7					
8					
9					
10					
11					
12	Gesamtausgaben: Weitere Ausgaben			1.368 €	

Anmerkungen zur Berechnungsgrundlage (optional)

## Antrag einreichen

### Elektronischer Förderantrag

(Antrag auf Ausgabenbasis  
= AZA-Antrag)

easy-Online im  
Browser aufrufen

ausfüllen

Direktlink zum  
Video-Tutorial

- In easy-Online **absenden**
- Per Post **an ZUG** senden

rechtsverbindlich  
unterschrieben

Download der Excel-Datei auf der  
AnpaSo-Website: [Link](#)

### Vorhabenbeschreibung (VHB)

herunterladen

ausfüllen

Anleitung und Ausfüllhinweise  
in der VHB beachten

PDF-Datei und Excel-Datei  
in **Jira** hochladen

### Weitere Antragsunterlagen

(z. B. Ausgabenschätzung, Fotos,  
Handelsregisterauszug)

Als **PDF-Dateien** in  
**easy-Online** hochladen

# Fristen

## Fristgerechter Eingang

- Digitale Übermittlung elektronischer Förderantrag in easyOnline inkl. Pflichtunterlagen bis einschließlich 15.08.2023

**UND**

- postalischer Eingang der rechtsverbindlich unterschriebenen Version innerhalb von 2 Wochen im Anschluss.

Förderfenster  
**15.05.2023 bis 15.08.2023**

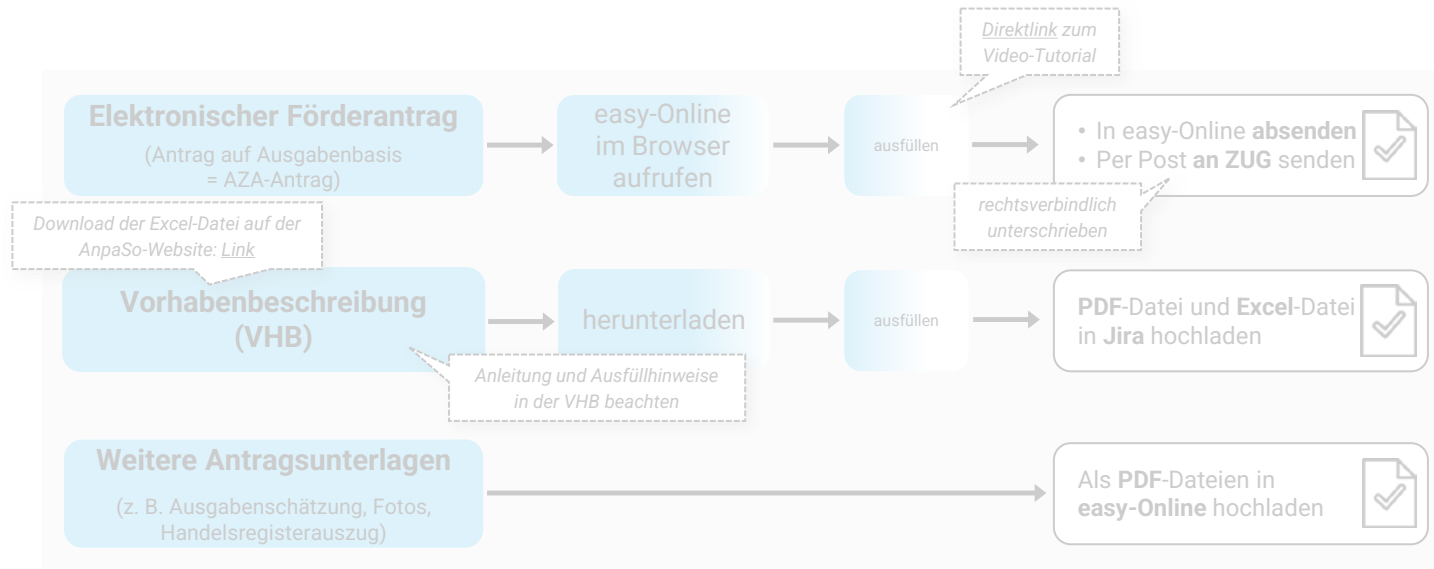

## 4. Antragstellung

# Unterlagen und Informationen auf der AnpaSo-Website

Alle Details in den **Merkblättern** zu den einzelnen Förderschwerpunkten ...

- Infoveranstaltung 15.05.23 / Präsentation ZUG (2 MB, PDF)
- Infoveranstaltung 15.05.23 / Präsentation BMUV (343 KB, PDF)
- Förderrichtlinie 2023 Klimaanpassung in sozialen Einrichtungen (351 KB, PDF, barrierefrei)
- FAQs zur Förderrichtlinie (682 KB, PDF)
- Merkblatt FSP1 (477 KB, PDF)
- Merkblatt FSP2 (684 KB, PDF)
- Merkblatt FSP3 (732 KB, PDF)
- Beispielantrag FSP1 (817 KB, PDF)
- Beispielantrag FSP2 (873 KB, PDF)
- Beispielantrag FSP3 (84 KB, PDF)

The 'Kontakt' section includes the phone number +49 30 700 181 605 and an email link. A blue box highlights the 'Service' tab and the list of brochures, with an arrow pointing to a larger view of these brochures on the right.

... und weitere hilfreiche Unterlagen wie **FAQs**, ausgefüllte **Beispielanträge** und das **Video-Tutorial** für den elektronischen Antrag in easy-Online.

## 6. Linksammlung

### AnpaSo bei der ZUG

Informationen zur  
Förderrichtlinie,  
Antragsunterlagen,  
Hilfsdokumente  
für die Antragstellung

### Praxisbeispiele

- Zentrum Klimaanpassung
- Kompetenzzentrum KomPass

- Umweltbundesamt:  
Naturbasierte Lösungen für klimaresiliente europäische Städte
- Bundesamt für Naturschutz (Hrsg.):  
Naturbasierte Ansätze für Klimaschutz und Anpassung an den Klimawandel
- Ecologic Institut:  
Natürlich Klimaanpassung! Naturbasierte Lösungen für Kommunen

Wissen  
naturbasierte  
Maßnahmen

Wissen  
Klimaanpassung

- Deutsches Klimavorsorge-Portal
- KomPass Kompetenzzentrum Klimafolgen und Anpassung